

Håll koll med månadsrapporter

Omgångsrapporter är förstås det bästa sättet att följa upp resultatet i slaktgrisproduktionen. Men ibland dröjer det innan omgångsresultaten blir framtagna. Som komplettering kan du då ha koll på vad som händer löpande varje månad. I WinPig är det lätt att ta fram månadsrapporter, antingen totalt för hela besättningen eller för vissa stallar eller avdelningar.

Produktionsnivå ungdjur

Den rapport vi använder till månadsrapporter heter Produktionsnivå. Du hittar den i WinPig under menyvalet Analyser ungdjur – Produktionsnivå ungdjur.

Ett exempel på rapporten visas här till höger. När du valt menyvalet visas först en tom rapport. Det är för att du först måste göra inställningar av vad du vill se på rapporten.

Bild 1. Produktionsnivå som månadsrapport

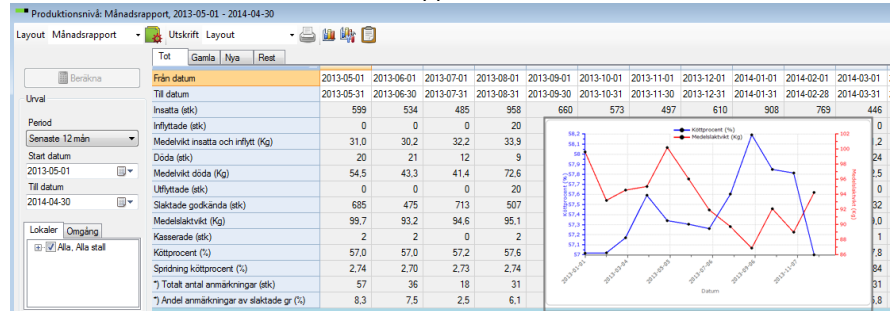

Inställningar

Inställningarna görs i den vänstra delen av bilden (se bild 2).

Layout: Välj AgroSoft:Alla första gången du tar fram rapporten.

Period: I detta fall föreslår vi att du använder alternativet "Senaste 12 mån".

Då kommer rapporten att visa de senaste 12 hela månaderna och du kan enkelt se om det finns någon trend i resultatet.

Lokal: Välj den övergripande lokal du samlat hela besättningen under. I detta exempel "Alla" för att få med alla stall. Gör inget val under fliken Omgång.

Standard ska vara förbockat, inte Utökat.

Intervall: Välj månad i rullgardinsmenyn.



Summera: Period ska vara förbockat. Då visas en summering av de senaste 12 månaderna längst till höger på rapporten.

Klicka på **Beräkna** när du är nöjd med inställningarna.

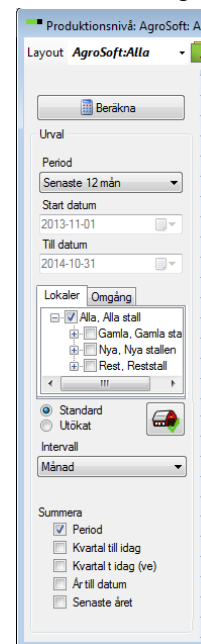
Bild 2. Inställningar för produktionsnivå



Rapporten Produktionsnivå

Rapporten visas antingen som tabell eller som diagram. Använd ikonerna Visa som tabell respektive Visa som diagram för att växla mellan tabell och diagram ( eller ).

Layouten "Alla" visar alla resultatmått. Vi rekommenderar starkt att du gör en **egen layout** där du väljer att visa endast de resultatmått som du vill se på din månadsrapport. Gör en egen layout genom att kopiera AgroSoft:Alla, ge den ett nytt eget namn och gör de önskade ändringarna på Layoutir  llningar. När du gjort en ändring måste du återigen klicka på Beräkna.

Smart hierarki av lokaler

Vill du ha månadsrapport för enbart en del av besättningen, en del som består av flera avdelningar eller stallar? Då måste lokalerna kopplas ihop så att du har en övergripande lokal för de stall/avdelningar du vill ha med i månadsrapporten. Se exemplet i bild 3 där det går att få månadsrapport för Nya och Gamla stallet var för sig och för hela besättningen. Däremot går det inte att få en månadsrapport enbart för utvalda avdelningar t.ex. avdelningarna Gamla1 och Gamla2 tillsammans.

Du gör i ordning kopplingen mellan stallar under meny Generellt – Lokaler. Kontakta supporten om du vill ha hjälp att ordna dina lokaler.

Bild 3. Från Generellt, Lokaler, Trädstruktur.

