

Registrera späck

För att kunna registrera späck i WinPig behöver man plocka fram kolumner för detta till de registreringsbilder där späck ska registreras. Exemplet nedan beskriver hur detta görs i registreringsbilden för grisning, men principen är sedan densamma för betäckning, dr.test och avvänjning.

Gör så här:

1. Gå till registreringsbilden för Grisning 
2. Klicka på Layoutinställningar  högst upp i fönstret och välj sedan **Ändra Global**
3. Klicka på 'dubbelminus' för att se en mer överskådlig bild av kolumnvalen (se bild nedan)
4. Expandera kolumnen för Kondition och bocka för Kondition och Späck. Genom att markera Kondition och klicka på Flytta – Upp/Ned kan man välja var man vill ha späck kolumnen t.ex. i slutet.
5. Klicka sedan på OK. Nu finns registreringskolumnen för späck med. Späck kan sedan registreras för varje djur vid varje grisning. Det går även att komplettera bakåt i tiden med späckmätningar.

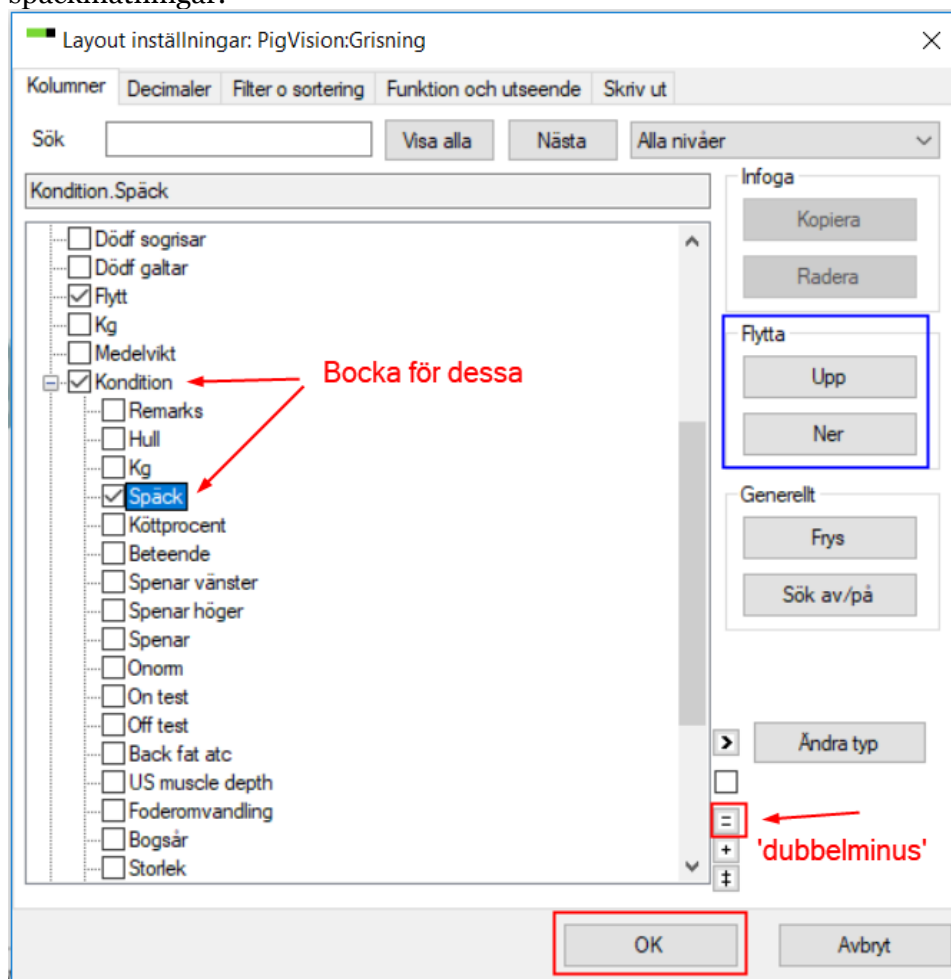



Djur					Kondition
Djurnr	Datum	Lev födda	Dödf	Flytt	Späck
7236	10-01-18	9	0	0	
7252	12-01-18	16	3	0	
7855	13-01-18	0	2	0	
7310	17-01-18	10	1	0	
5299	18-01-18	16	0	0	
5307	18-01-18	13	3	0	
5365	18-01-18	20	0	0	
6094	20-01-18	18	2	0	
7207	31-01-18	18	1	0	

OBS: Om layouten heter PigVision behöver man först kopiera layouten och ge den ett eget namn, detta för att kolumnen Späck ska ligga kvar vid uppdatering. Gör en egen layout genom att i layoutnamnet röra markören åt höger, välj Kopiera och skriv in ett eget layoutnamn (t.ex. Grisning + besättningsnamn). Tryck på Enter. Välj sedan att göra layouten Global. Se bild:

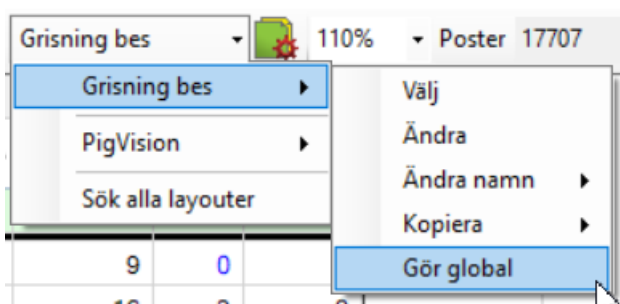
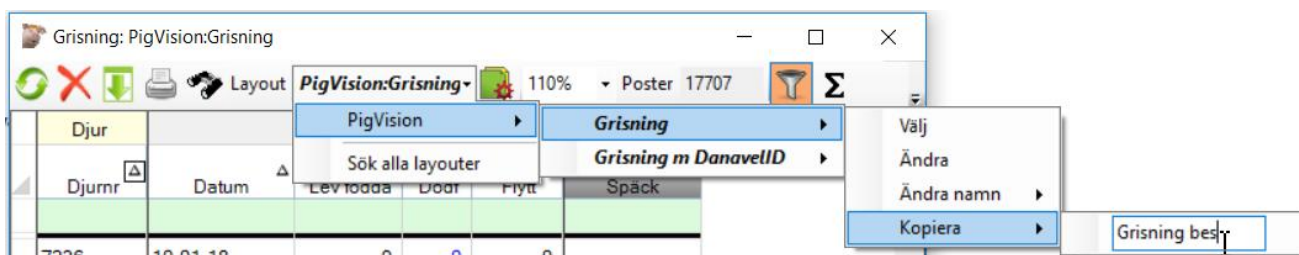

Om besättningen redan har en egen layout (utan PigVision i namnet) behöver detta inte göras.