

Uppdatering till PigWin Sugg version 4.50

Gör så här för att uppdatera ditt program

1. Sätt i cd-skivan. Installationen av den nya versionen av PigWin Sugg bör starta automatiskt men det kan ta några sekunder innan den startar.

Om inget händer klickar du i Windows på Start, Kör, skriver **d:install**, och klickar OK (under förutsättning att du har cd-läsaren definierad som enhet d:).

2. Först visas licensvillkoren, klicka på Acceptera för att fortsätta installationen.

3. Programmet frågar om PigWin Sugg finns installerat på datorn sedan tidigare, svara Cancel om det inte finns och OK om det finns på datorn.

4. Klicka Installera på de två bilderna som visas (bild 1 och 2). När du kommer tillbaka till bild 1 är installationen klar, klicka då på Avsluta.

5. Stäng fönstret med "PigWin programmen" med krysset (bild 3).

6. Nu är uppdateringen klar och cd-skivan kan tas ur.

Uppdatering av tabeller

När PigWin Sugg startas första gången efter uppdateringen visas vilka tabeller som kommer att uppdateras med nya värden (bild 4).

I normalfallet klickar du på Stäng, då kommer de förbockade tabellerna att uppdateras. Observera att frågan bara visas första gången programmet startas.

Har du lagt upp egna värden i fodertabellen kan du välja bort uppdateringen genom att ta bort boken innan du klickar på Stäng. Egna foder ligger kvar i fodertabellen om de är numrerade enligt rekommendation t.ex. i intervallet 69000-69999 för Lantmännen-foder (se pärmen avsnitt 2-18).

Kontrollera gärna under Hjälptext, Om att den nya versionen installerats. På raden som börjar med "Copyright..." ska det stå April 28 2015.

Under menyvalet Hjälptext, Nyheter finns en beskrivning av de senaste förändringarna i programmet.

Bild 1



Bild 2



Bild 3

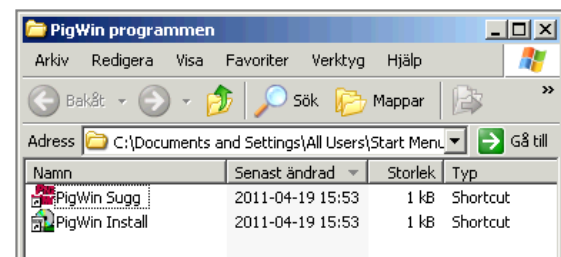

Bild 4

