

# Ta fram en besättningsanalys

Gör så här för att ta fram en besättningsanalys från PigWin Sugg.

## 1. Kontrollera inställningarna

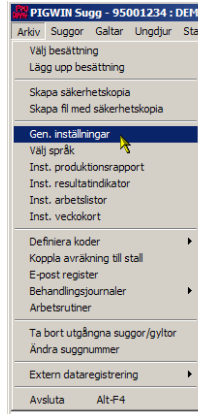

- Gå i menyn till Arkiv, Gen. Inställningar.
- Klicka på fliken Analys2.
- Kontrollera att det står "Beräkningsgrunder: Period".
- Lämna bilden med OK

*Det vanligaste är att man har inställningen "Period" men det kan förekomma andra inställningar. Besättningsanalysen beräknas då helt annorlunda.*

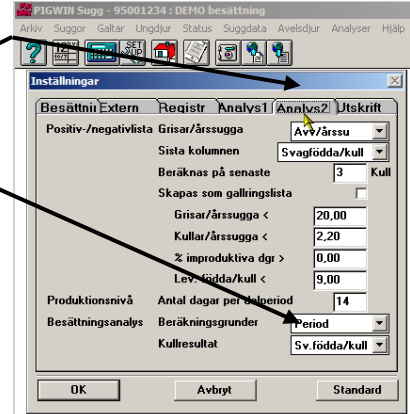

## 2. Ta fram besättningsanalysen

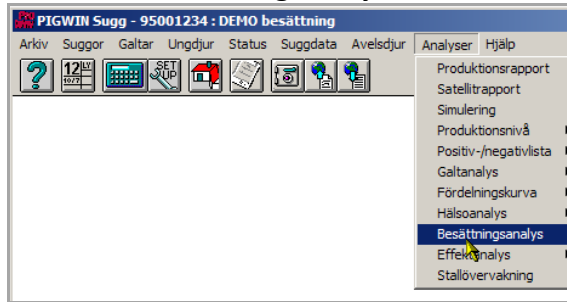

Gå i menyn till Analyser, Besättningsanalys.

Svara "Ja" på frågan om en ny beräkning ska göras.

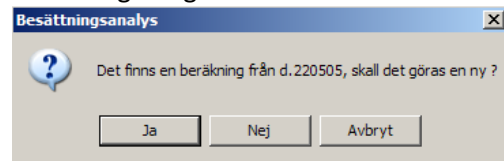

Fyll i datum **för** perioden som ska undersökas. Klicka OK.

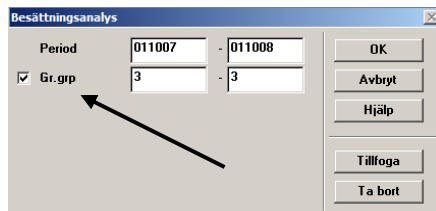
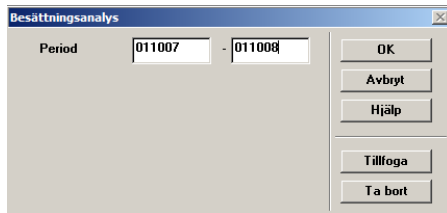

*Ibland finns det fler urvalsrutor på bilden som t.ex. Grisningsgrupp på bilden till vänster. Avaktivera i så fall dessa genom att ta bort boken i den vänstra rutan. När texten är grå är urvalet inaktiverat.*

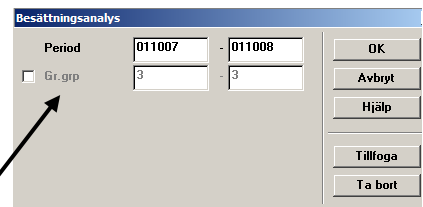

## 3. Skriv ut

Besättningsanalysen skrivs ut med skrivarikonen (inringad med rött på bilden till höger).

En förklaring till de olika måtten på besättningsanalysen finns i en separat instruktion "Besättningsanalys.pdf". Den finns på [www.pigwin.se](http://www.pigwin.se) under rubriken PigWin Sugg, Analyser, Besättningsanalys.

